



Les Corallines

MAISON DE RETRAITE



La Baule (44)

Une maison chaleureuse dans un cadre calme et agréable



LE LIEU

Dans la station balnéaire de La Baule, dans un quartier calme à deux pas du centre-ville. À seulement 500 mètres de l'océan Atlantique et à 5 minutes de la gare.



L'ACCUEIL

Cette résidence propose des courts et longs séjours. Elle est habilitée à accueillir des personnes souffrant de la maladie d'Alzheimer ou troubles apparentés dans une unité de vie dédiée.

LE PLUS

Korian Générations, votre réseau social familial pour rester en contact avec vos proches.



Bien vivre et bien vieillir, c'est avant tout être bien entouré

Dans votre maison de retraite médicalisée Korian, vous êtes chez vous. Le temps d'un court ou d'un long séjour, nous vous accompagnons et veillons à ce que vos besoins et vos souhaits soient connus, entendus et toujours pris en compte.

Le soin au cœur de notre accompagnement

L'établissement favorise une philosophie et une approche clinique bienveillante. Cette démarche contribue au maintien des capacités grâce à un parcours de soin individualisé basé sur la personne et sa situation de santé.

Les professionnels assurent ensemble un **suivi quotidien** fondé sur le respect de la personne âgée, de ses habitudes, de ses volontés et de son rythme de vie. **Notre équipe pluridisciplinaire est présente 24h/24** pour vous accompagner et vous proposer des soins personnalisés :

- **Thérapies Non Médicamenteuses** pour toutes les pathologies et adaptées à vos besoins et capacités.
- **Séances de kinésithérapie** réalisées par des kinésithérapeutes libéraux.
- **Unité de vie dédiée à la prise en soin des Aînés** souffrant de maladies neurodégénératives : maladie d'Alzheimer et troubles apparentés.
- **Jardin sensoriel et convivial.**



Un hébergement et des services pour se sentir comme chez soi

Votre bien-être est notre priorité, et vos besoins spécifiques sont toujours pris en compte, avec :

- **Un cadre de vie chaleureux et sécurisant.**
- **Un jardin arboré et plusieurs terrasses aménagées** pour profiter des beaux jours.
- **Des chambres** que vous pouvez décorer à votre goût.
- **Une restauration de qualité**, préparée sur place par notre chef, à partir de produits de saison pour des recettes savoureuses et équilibrées.
- **Une table ouverte à vos invités.**
- **Un espace balnéothérapie.**
- **De nombreux services à votre disposition** : blanchisserie, wifi, salon de coiffure et des soins esthétiques sur demande.

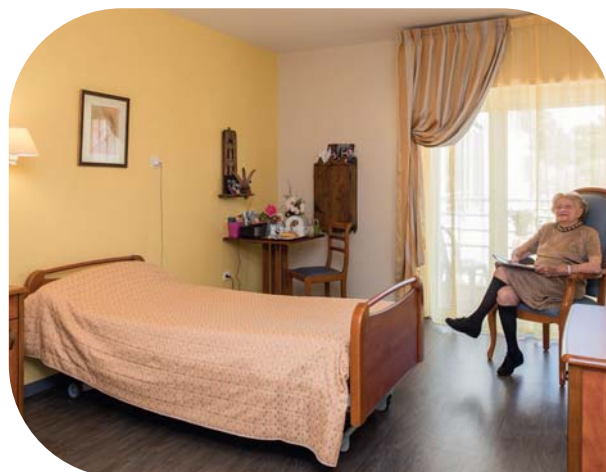

Un lieu de convivialité qui favorise votre vie sociale

Conservez vos habitudes et restez vous-même grâce à un environnement stimulant :

- **Profitez de multiples activités organisées** autour de quatre thèmes : Culture & Création, Rencontre & Partage, Équilibre & Bien-être, Vie de la maison.
- **Profitez de vos petits-enfants**, qui ont à disposition un espace de jeux.
- **Participez aux rencontres d'échanges intergénérationnels.**
- **Profitez du minibus** mis à disposition pour faciliter vos sorties.
- **Chouchoutez votre animal de compagnie.**
- **Gardez un lien privilégié avec vos proches** grâce à l'application Korian Générations.



Un espace Aloïs pour les personnes souffrant de la maladie d'Alzheimer

L'établissement propose un accompagnement spécifique aux résidents présentant des symptômes psycho-comportementaux dans un espace de vie Aloïs sécurisé et adapté pour favoriser l'autonomie et contribuer à leur bien-être.

- **Présence d'un personnel qualifié et soutenu** par les équipes pluridisciplinaires.
- **Élaboration d'un projet personnalisé** et implication des familles.
- **Accompagnement non médicamenteux.**

Votre Maison Les Corallines, en 6 points clés

- **Une unité de vie** pouvant accueillir les résidents souffrant de la maladie d'Alzheimer ou de troubles apparentés.
- **Une salle de kinésithérapie** entièrement équipée permettant la pratique d'exercices de stimulation, de maintien et de reprise de l'autonomie.
- **Une démarche** non médicamenteuse à l'aide de dispositifs innovants au service du résident.
- **Un espace de balnéothérapie** pour la relaxation et le bien-être.
- **Une situation géographique exceptionnelle** à 500 mètres de la mer et à proximité des commerces.
- **Un service animation dynamique** avec de nombreuses sorties notamment grâce au minibus.



SAS MEDICA FRANCE au capital de 50976012 € - Siège Social : 21-25 rue Baizac - 75008 PARIS - SIREN 341174118 - RCS PARIS.
Crédits photos : Guillaume LeBlanc. Création : Altavia Cosmic.

Maison Les Corallines 11 Avenue des Corallines 44500 La Baule

✉ korian.lescorallines@korian.fr

TRAIN : Gare de La Baule-Escoublac

VOITURE : Depuis Nantes : prendre la N165 puis la N171 vers St Nazaire et La Baule. Suivre la direction «La Baule centre» puis celle du centre-ville. Depuis Vannes : rejoindre la N165 direction «Nantes», prendre la sortie 17 («La Roche-Bernard/La Baule») et continuer sur la D774. Une fois à Guérande, continuer vers La Baule.

Parking privé à disposition des visiteurs



02 51 73 11 11

PRIX D'UN APPEL LOCAL



KORIAN